

## 南華大學自然生物科技學系校外實習施行辦法

109 學年度第 1 學期第 3 次系務會議修改後 通過(109.12.24)  
109 學年度第 2 學期第 1 次系務會議修改後 通過(110.02.03)  
109 學年度第 2 次校級實習委員會會議修訂通過(110.02.26)  
111 學年度校級實習委員會會議修訂通過後實施(112.06.02)  
112 年 6 月 7 日 111 學年度校級實習委員會會議通過  
112 年 9 月 12 日第 1 學期第 1 次系務會議通過後實施(112.09.12)  
113 年 1 月 9 日第 1 學期第 2 次系務會議通過後實施(113.01.09)  
113 年 2 月 21 日 112 學年度校級實習委員會會議通過

第一條 本辦法為本系學生修習「生技產業實習(1)、生技產業實習(2)及進階生技產業實習」校外實習課程之依據。

第二條 課程實施辦法

一、校外實習課程「生技產業實習(1)、生技產業實習(2)」，屬暑期課程：

各開設 2 學分之校外實習課程，於暑期進行實習，且在同一場所或性質相同之機關實習連至少連續實習 20 天，其修習時數為 160 小時；若無法遵循雙方約定之實習時數，則無法認證此校外實習學分。若有特殊情形者可提請本系之「實習委員會」討論。

二、校外實習課程「進階生技產業實習」，屬全學期實習：

開設 8 學分之校外實習課程，於四年級下學期進行實習，且簽屬切結書始得申請。且在同一場所或性質相同之機關實習至少連續實習 16 週，其修習時數為 640 小時；若無法遵循雙方約定之實習時數，則無法認證此校外實習學分。

三、校外暑期實習課程若實習單位須收取實習費用，可酌予補助，每人以 1 次為限，補助經費 750 元/月，至多 2 個月。若當年度總補助經費超過 1 萬元，則補助經費按所有申請人總申請月數均分

四、學生提出實習申請時須選定實習輔導老師，實習輔導老師須為本系專任教師，並依下列實習申請辦法提出申請。

(一)生技產業實習(1)、生技產業實習(2)及進階生技產業實習:依據南華大學自然生物科技學系校外實習施行辦法流程辦理。未通過者，將予以退件並通知原申請學生。

(二)進階生技產業實習：

1. 屬就業接軌課程，請確認所屬就業志向，再行申請符合所屬產業類型
2. 以曾修過「生技產業實習(1)或生技產業實習(2)」且學期成績達 80 分為原則。已取得實習機構同意書者不在此限。
3. 所申請之實習機構產業類型需與「生技產業實習(1)或生技產業實習(2)」之產業類型相似，相似性由實習委員會認定之。已取得實習機構同意書者不在此限。
4. 申請時應詳述申請動機及對未來職涯規劃之預期效益，必要時得請學生至本委員會說明。

五、實習成績評核及登錄

實習學生之實習成績由實習輔導老師依據實習報告與實習機構之實習評核表評定，實習成績六十分者達實習及格標準

- (一)校外實習成績得由實習輔導老師及實習機構主管共同評定，其比例以實習單位成績 50%、口頭報告成績 25%、書面報告成績 25% 計算之(如附表 10)
- (二)實習機構應於實習期末依「南華大學校外實習學生考評表」(附表 7)對實習學生實施考評，及「南華大學學生實習考勤表」(附表 8)，於一個月內送回本系納入成績評核。
- (三)學生應依計畫完成校外實習報告，未繳交實習報告者，該階段之實習成績不予核計。
- (四)實習完畢後，需參與系上所舉辦之校外實習成果發表會並作口頭報告，以作為實習成果及本系實習辦法修改與擬定之參考機制
- (五)書面報告之繳交，於期限內繳交完畢，其格式內容(如附件 1)

### 第三條 推動組織

為使學生結合課程專業理論與校外企業實務經驗，增進實用能力，特與合作機構辦理學生校外實習。茲依據南華大學學生實習辦法第三條第二項之規定，設立本系學生校外實習委員會（以下簡稱本委員會）。

- 一、本委員會由本系專任老師及大三大四學生代表共同擔任，並推派系主任一人擔任主任委員。
- 二、本委員會每學期至少召開實習委員會議乙次，必要時得召開臨時會議；並得邀請相關單位或人員列席報告或說明。須有二分之一(含)以上委員出席，始得開議；出席委員二分之一(含)以上同意始得議決。主任委員如不克出席會議時，得委託代理人出席會議。
- 三、本委員會工作職掌如下：
  - (一) 本系學生實習實施要點訂定及修正。
  - (二) 實習課程整體規劃(含必選修、學分數、時數、期間及年級)及運作機制。
  - (三) 實習學生之安全維護機制。
  - (四) 實習學生之不適應輔導或轉介機制。
  - (五) 實習輔導及訪視運作機制。
  - (六) 實習合作機構之開發、評估、媒合及實習契約內容修訂定
  - (七) 實習計畫之擬訂與審核
  - (八) 實習合作機構與實習學生發生爭議時之協商處理機制。
  - (九) 實習成果發表及成績考評機制。
  - (十) 實習學生對實習課程及實習合作機構滿意度成效。
  - (十一)實習合作機構對實習課程對實習課程及實習學生滿意度成效。
  - (十二)實習學生就業輔導成效。
  - (十三)辦理實習績效評核

### 第四條 學生實習輔導機制:

- 一、學生於實習前 應參與本系舉辦之實習行前說明會。
- 二、學生於實習期間，由實習輔導老師及實習合作機構督導共同進行輔導，並由實習輔導老師填具「實習合作機構訪視紀錄報告表」(附表 2)，於訪視後送至本系備查。

三、實習輔導老師應於學生實習期間依規定赴實習合作機構拜訪督導及了解學生實習狀況。

四、學生於實習結束後，回填「南華大學自然生物科技學系學生實習評值表」(附表 6)，以茲作為本系實習辦法修改與擬定之參考機制。

第五條 實習期間請假辦法依實習單位規定。

第六條 評估、篩選及媒合實習合作機構之辦法

實習機構與實習職務應經本系檢核、評估與篩選，包含檢核實習機構的合法立案，考量實習薪資待遇、保險、食宿的提供，第一次合作之實習機構，由本委員會至實習機構評估合作理念、工作環境(含安全性評估)、實習職務、專業性質、勞動需求、實習時間、學習資源等，並於會議中做成評估紀錄，填具「南華大學實習機構基本資料表及評估表」(附表 1)。學生在機構實習完成後所提出的經驗意見或評估調查，應作為調整、檢討和篩選實習機構之參考。學生得推薦實習機構，但勿由學生自行尋覓實習機構。學生推薦之實習機構應同樣踐行本系實習機構評估及篩選之程序。

由實習機構提供實習內容、人員徵選辦法、實習培訓計畫及未來展望、實習津貼(薪資、膳宿及交通等)、實習成績考核方式及其他可作為媒合評估之考量資料，填具「南華大學自然生物科技學系校外實習媒合表」(附件 3)，經本委員會審核評估後，依據南華大學自然生物科技學系校外實習施行辦法流程辦理，使得進行實習機構對學生面試遴選

第七條 實習合作機構確定後，由本系與其洽談實習合作機會，簽訂學校、廠商與學生的三方實習契約。實習契約內容應載明課程名稱、學分數、實習期間、實習總時數、實習保險及實習內容等項目。如有薪資給付應符合相關法令規定，由實習機構為學生投保勞工保險，並載明與實習學生發生爭議時之協商處理機制、意外事故或職災通報及補償請領機制。實習合作機構無法簽訂實習契約者，得以實習單位公函載明相關權利義務事項替代之。本系學生實習爭議協商標準作業流程、學生實習意外事故或職災通報及補償請領標準依據本校南華大學學生實習辦法第七條辦理。

第八條 實習期間保險

每位學生參與校外實習期間，由本系辦理意外保險且負擔其費用，唯第二次重新申請實習單位之學生，則自行負擔該次校外實習之保費，並得於實習前完成投保。

第九條 實習薪資：實習乃為學習之性質，除實習機構同意提供之薪資者，本系實習學生不得要求薪資。

第十條 實習結束後，實習合作機構應填具「實習學生考評表」(附表 7)、「實習學生考勤表」(附表 8)及「校外實習合作機構對實習課程暨實習學生滿意度問調查」(附表 9)，於一個月內送交實習輔導老師納入考評，並送產職處備查。

第十一條 實習部門轉換之處理原則

學生若有不能適應實習合作機構情事，得申請轉換實習合作機構，由實習輔導老師評估，並經本委員會同意始得轉換。本系處理學生實習不適應輔導與轉換標準作業流程依據本校南華大學學生實習辦法第十二條辦理。

第十二條 實習終止

(一)凡經實習機構或醫生診斷或本系之「實習委員會」評估無法勝任實習工作者。

(二)請假、缺勤超過本系課程規定者。

(三)發生重大事件經實習輔導老師通報，且本系之「實習委員會」決議終止實習者。

(四)實習終止時，實習輔導老師須填寫「南華大學學生實習終止暨轉換實習機構申請表」

(附表5)，經本系之「實習委員會」審議確認後，副送學校相關單位備查。

### 第十三條 海外實習

(一)海外實習機構之選定由本系透過相關關係網絡引薦海外合法立案機構，佛光山海外道場優先考量，經由本系實習委員會評估通過後簽訂海外實習契約。

(二)參加海外實習如符合「南華大學學生海外學習獎勵要點」規定者，得依其規定申請補助，並履行義務。

(三)本系學生得自行規劃海外實習計畫，經本委員會審查通過後，於一年內完成，如有特殊情形得展延一年，但應於畢業前完成，逾期取消資格及相關補助。

(四)海外實習期間，本系實習輔導老師應定期透過電子郵件、視訊或其它方式進行輔導。必要時由學校給予公假自費赴海外實地輔導。

(五)海外實習結束後應立即返國，並於期限內繳交心得書面報告及電子檔、海外實習合作機構開立之實習證明，送產職處備查。

第十四條 本辦法經本委員會會議及系務會議審議通過，送校級實習委員會會議審查通過，簽請校長核定後公告實施，修正時亦同。本辦法未盡事宜，需依教育部及本校相關規定辦理。

## 南華大學自然生物科技學系學生校外實習報告撰寫注意事項

- 一、學生應於**限期內**，繳交實習報告，經由校外實習指導老師批閱。
- 二、實習報告若未達 60 分者，應重新撰寫，並以一次為限；經核閱通過，以 60 分計。若仍未達標準，則該項成績視為不及格，應重新實習。
- 三、實習報告格式規範以 A4 大小，包括封面、目次、實習報告內容、附表 1-10，用打字及電腦列印後，裝訂成冊後，繳交至系辦。

### (一)封面:

1. 標題-南華大學自然生物科技學系校外實習

生技產業實習(1)     生技產業實習(2)     進階生技產業實習報告書

### 2. 內容-

- 2.1 實習單位名稱(全銜):
- 2.2 實習時間:\_\_\_\_年\_\_月\_\_日至      年\_\_月\_\_日
- 2.3 實習指導老師: \_\_\_\_\_
- 2.4 實習學生姓名: \_\_\_\_\_
- 2.5 學號: \_\_\_\_\_

### (二)目次

### (三)實習報告內容規範如下:

- 1.實習單位介紹
  - 1.1 實習單位之背景及概況簡介
  - 1.2 實習單位之工作內容描述
- 2.校外實習狀況描述
  - 2.1 實習日誌(如表:每日 12 級標楷體 100 字及實習期間照片五~十張)
  - 2.2 實習工作心得與收穫(12 級標楷體 1000 字)
- 3.檢討與建議
  - 3.1 關於自己(12 級標楷體 500 字)
  - 3.2 關於學校(12 級標楷體 500 字)

### (四)附表 1-9

- 1.附表 1-2:實習輔導老師填寫
- 2.附表 3-6:校外實習學生填寫(無轉換實習單位及無終止實習者，附件 5 無須填寫)
- 3.附件 7-9:實習合作機構填寫

- 四、將於實習結束後，定期辦理校外實習成果發表會，請以組別(實習單位)為單位，製作約 10 分鐘的 power point ，並於開學後 1 個月內繳交(書面報告繳至系辦及電子檔上傳雲端)

## 南華大學自然生物科技學系校外實習施行辦法流程

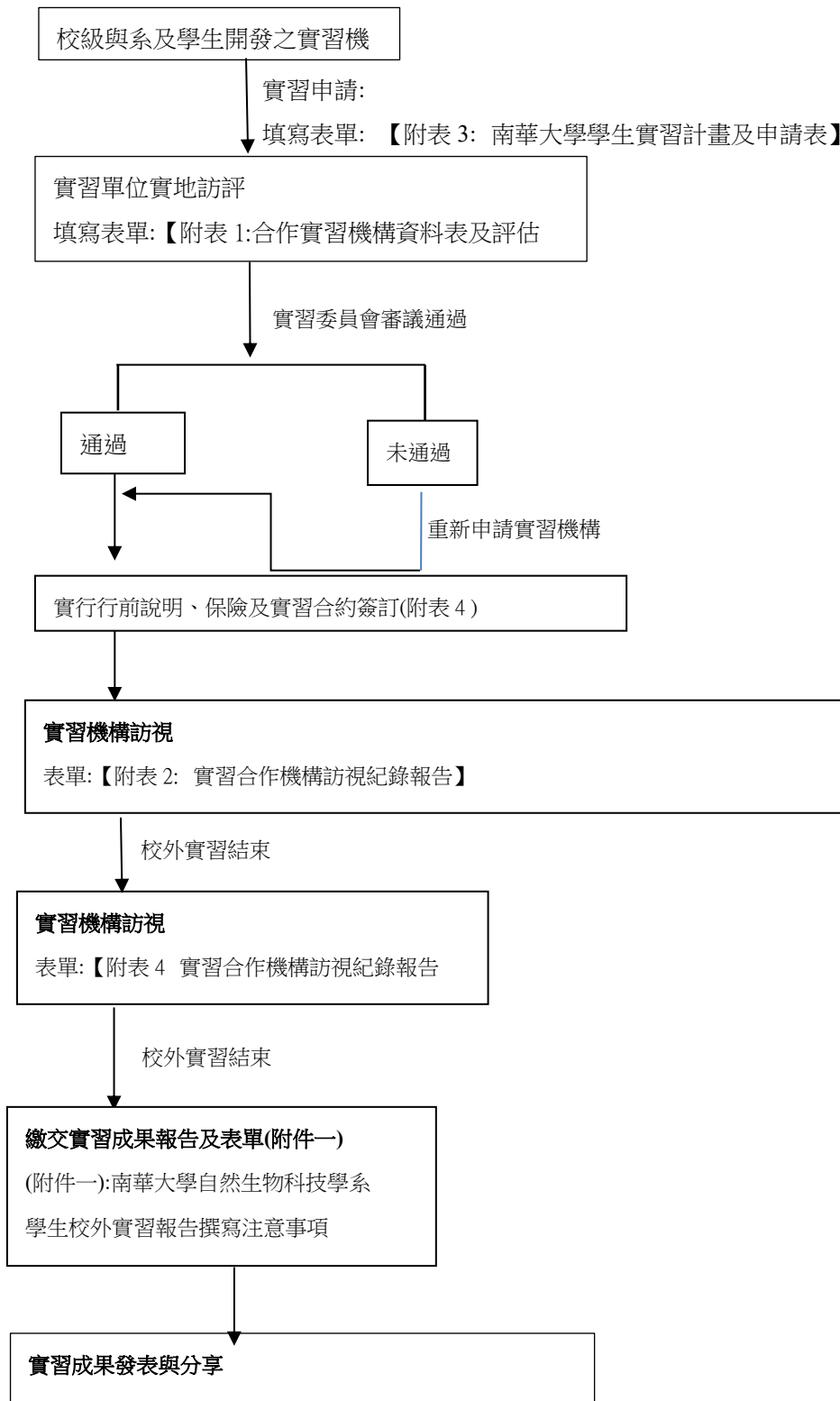

## 南華大學自然生物科學系校外實習日誌表

系別：\_\_\_\_\_ 實習機構：\_\_\_\_\_

年級：\_\_\_\_\_ 學號：\_\_\_\_\_ 學生姓名：\_\_\_\_\_

實習期間： 年 月 日至 年 月 日

日期	學習綱要	學習心得
相片簡述		相片黏存(5~10張)

註：本表欄位及內容得依實際需要增刪或編製。

## 南華大學實習機構基本資料表及評估表

系別：自然生物科技學系

填表日期：年 月 日

實習單位名稱					
實習單位地址					
實習部門					
實習時間	年 月～ 年 月				
實習單位 聯絡人	姓名： 職稱： 聯絡電話： E-mail：				
實習目標及預期效益					
<b>實習工作評估</b> (極佳：5、佳：4、可：3、不佳：2、極不佳：1)					
工作環境	<input type="checkbox"/> 5	<input type="checkbox"/> 4	<input type="checkbox"/> 3	<input type="checkbox"/> 2	<input type="checkbox"/> 1
工作安全性	<input type="checkbox"/> 5	<input type="checkbox"/> 4	<input type="checkbox"/> 3	<input type="checkbox"/> 2	<input type="checkbox"/> 1
工作專業性	<input type="checkbox"/> 5	<input type="checkbox"/> 4	<input type="checkbox"/> 3	<input type="checkbox"/> 2	<input type="checkbox"/> 1
工作負荷	(負荷適合) <input type="checkbox"/> 5 <input type="checkbox"/> 4 <input type="checkbox"/> 3 <input type="checkbox"/> 2 <input type="checkbox"/> 1(負荷太重)				
實習安排	<input type="checkbox"/> 5	<input type="checkbox"/> 4	<input type="checkbox"/> 3	<input type="checkbox"/> 2	<input type="checkbox"/> 1
配合協調度	<input type="checkbox"/> 5	<input type="checkbox"/> 4	<input type="checkbox"/> 3	<input type="checkbox"/> 2	<input type="checkbox"/> 1
合作理念	<input type="checkbox"/> 5	<input type="checkbox"/> 4	<input type="checkbox"/> 3	<input type="checkbox"/> 2	<input type="checkbox"/> 1
評估總分	_____ 分		評估結論	<input type="checkbox"/> 推薦實習 <input type="checkbox"/> 不推薦實習	
實習輔導老師 簽章					

註：實習前評估，以作為實習機構審議會會議資料，經會議決議後行之



## 南華大學實習合作機構訪視紀錄報告表

訪 視 日 期	年 月 日	訪 視 地 點	
實習合作機構名稱		實習學生姓名	
以下訪視項目須由實習輔導老師填寫			
實習期間	民國 年 月 日 至 民國 年 月 日止 實習區間及工時：每週_____至每週_____；每週共計_____小時。 其他工時： <input type="checkbox"/> 無 <input type="checkbox"/> 有，說明：		
訪視項目	問題		說明
差勤管理	<input type="checkbox"/> 是 <input type="checkbox"/> 否 1. 實習學生是否有確實簽到或簽退。 <input type="checkbox"/> 是 <input type="checkbox"/> 否 2. 實習學生是否有符合約定工時。 <input type="checkbox"/> 是 <input type="checkbox"/> 否 3. 實習學生是否有確實於服務地點工作。 <input type="checkbox"/> 是 <input type="checkbox"/> 否 4. 實習學生需加班時，是否有向實習合作機構申請。(是，請接第五題；否，請說明) <input type="checkbox"/> 是 <input type="checkbox"/> 否 5. 實習學生加班後，實習合作機構是否有提供加班或補休辦法。(否，請說明)		
書面資料	<input type="checkbox"/> 是 <input type="checkbox"/> 否 1. 實習學生是否有參予實習合作機構之檢討會議或是自我檢討等。 <input type="checkbox"/> 是 <input type="checkbox"/> 否 2. 實習學生是否以打卡或簽到單為出勤紀錄。(否，請說明)		
實習合作機構配合情形	<input type="checkbox"/> 是 <input type="checkbox"/> 否 1. 實習學生實習內容項目及配置地點是否與「實習生與學校及實習契約書」相符。 <input type="checkbox"/> 是 <input type="checkbox"/> 否 2. 實習期間，實習合作機構是否提供妥善之輔導與管理機制。 <input type="checkbox"/> 是 <input type="checkbox"/> 否 3. 實習合作機構是否依約給予必要的教育訓練與工作。		
綜合考評 (待改進之項目，請說明)		說明	
<input type="checkbox"/> 良好 <input type="checkbox"/> 待改進 1. 差勤管理 <input type="checkbox"/> 良好 <input type="checkbox"/> 待改進 2. 書面資料 <input type="checkbox"/> 良好 <input type="checkbox"/> 待改進 3. 督導情形 <input type="checkbox"/> 良好 <input type="checkbox"/> 待改進 4. 實習環境整體評估			
實習輔導老師 簽章			

訪視相片

相片簡述

相片簡述

## 南華大學學生實習計畫及申請表

(實習學生填寫)

申請項目：生技產業實習(1) 生技產業實習(2) 進階生技產業實習

申請日期： 年 月 日

## 1. 申請人基本資料

姓 名		學 號		電話/手機	
通訊地址					
身分證字號					
緊急聯絡人		電 話		手 機	

## 2. 實習合作機構資料

實習機構 名稱					
聯絡人/ 職稱			電話/手機		
地 址					
實習內容					
實習期間	自 ____年____月____日____時~迄____年____月____日____時				

## 4. 實習目標及進度:實習工作項目內容或計畫(請條列 日期及工作進度)

## 5. 簡歷(可參考 104 履歷自傳表)

## 4. 實習同意書:學生本人及家長(監護人)知悉且同意本計畫書實習工作項目及相關安排

家長 (親簽)		實習輔導 老師	
學生 (親簽)		系主任	

## 南華大學\_\_\_\_\_學年度 學生實習契約書

學校單位：南華大學自然生物科技學系 (以下稱甲方)  
立契約書人： 實習機構： (以下稱乙方)  
實習學生： (以下稱丙方)

為共同推展實務實習合作教學與實務訓練之互惠原則，經三方同意訂立本合約，遵循條款如下：

## 一、實習合作職掌：

## 1. 甲方：

(1)南華大學自然生物科技學系負責學生專業實務實習相關業務及聯繫窗口，各學系實習輔導老師負責指導學生校外實務實習。

(2)協助丙方辦理學生實習保險。

甲方對乙方合作資格條件及工作環境之初步評估工作。

## 2. 乙方：

(1)保障學生符合勞基法範圍的勞動權益及辦理必要之勞工安全教育訓練，並指派專人擔任督導人員，在契約期限內負責指導學生之實習與生活輔導。

(2)學生實習期間為無給制，不得要求工作酬勞。但乙方主動提供獎助學金者，不在此限。乙方亦同意不向學生收取任何訓練費用或保證。

(3)所安排之實習內容不得要求甲方實習生協助從事違法行為。如有違反本合約內容，甲方得逕行終止本合約書，甲方實習生與乙方勞動關係亦告終止，乙方不得要求賠償。

(4)除天災、歇業等不可抗力或參訓學生違反職場規定，乙方不得自行中途停止職場體驗或轉介其他單位。

(5) 接受甲方對乙方合作資格條件及工作環境之初步評估工作。

## 3. 丙方：

(1)丙方利用乙方所提供之場所實習，務必遵守乙方人事及工作管理規則，接受乙方人員之指導，並維護安全及善盡業務保密義務。

(2)丙方於乙方實習期間，如有未按規定實習，有損乙方商譽或其他不適任情事等，經規勸仍無法改善者，經報請甲方同意，得隨時終止實習。

## 二、實習相關內容：

實習學生就讀學系：自然生物科技學系。

本次實習名額共 \_\_\_\_\_ 人，實習學生學號及姓名：如附件名冊。

本次實習課程名稱：

實習課程學分數： \_\_\_\_\_ 學分。

實習期間自 \_\_\_\_\_ 年 \_\_\_\_\_ 月 \_\_\_\_\_ 日起至 \_\_\_\_\_ 年 \_\_\_\_\_ 月 \_\_\_\_\_ 日止，共 \_\_\_\_\_ 小時。

## 三、實習報到：

1. 甲方於實習前將實習學生名單及報到資料送達乙方。
2. 乙方於學生報到時，應即給予職前訓練，並派專人指導。

#### 四、實習學生輔導：

1. 乙方應安排專業實務工作，輔導實習學生專業實務技能及知識。
2. 實習期間應由甲方實習輔導老師及乙方實習督導，雙方共同進行實習工作內容及技能指導工作，並以實習計畫書作為實習工作內容之依據。
3. 甲方之實習輔導老師應於學生實習期間依規定赴實習合作機構拜訪督導及了解學生實習狀況，並應不定期以電話訪談作成紀錄。

#### 五、實習成績考核：

1. 實習成績由甲方實習輔導老師及乙方實習督導，協調考核方式及評分標準。
2. 學生應於實習結束後，依「南華大學學生實習辦法」之規定繳交相關文件。

#### 六、管轄暨補充規定：

本合約未盡事宜，得經三方同意後得以書面協議補充之；如有爭執時，同意以臺灣嘉義地方法院為第一審管轄法院。

#### 七、其他未盡事宜：

依甲方訂定之「南華大學學生實習辦法」辦理或得由各系所與實習機構視實際需要自訂。甲乙雙方之任何一方若欲終止本合約書，應於保障丙方實習權益之前提下，經雙方協商後為始得為之。

#### 八、本合約書正本壹式參份，由甲乙丙三方簽署後各執乙份為憑。

立契約書人：

甲方：南華大學

代表人：林聰明

職稱：校長

電話：05-2721001

地址：嘉義縣大林鎮中坑里南華路一段 55 號

乙方：

(實習單位用印)

代表人：

(負責人用印)

職稱：

電話：

地址：

丙方：

(簽章)

身分證字號：

地址：

中 華 民 國 年 月 日

## 南華大學 學生實習終止暨轉換實習合作機構申請表

編號：

系 別		申請日期	
實習學生姓名		學 號	
原實習合作機構		離職日期	
新申請實習合作機構		擬報到日	
離職(終止實習)原因			
實習學生陳述意見			
實習輔導老師 輔導意見及新機構評估			
系級實習委員會 審查意見	會議日期： 年 月 日 意見：  審議結果： <input type="checkbox"/> 通過 <input type="checkbox"/> 不通過		
申請人	實習輔導老師	系主任	

## 南華大學自然生物科技學系學生實習評值表

各位同學大家好：

本系為瞭解實習機構之教學效果及同學對實習之感想，以作為以後實習課程安排改進之參考依據，特設計本評值表。請同學詳細回答。謝謝您的合作！

自然生物科技學系 敬上

### 一、基本資料：

#### 1. 班級：

姓名：

#### 2. 實習機構名稱：

實習單位名稱：\_\_\_\_\_、\_\_\_\_\_，\_\_\_\_\_

### 二、經過此次實習的經驗，你的實習心得是：

#### 1. 實習單位方面：

	非常不滿意	不滿意	尚可	滿意	非常滿意
A · 實習單位對學習目標配合度	<input type="checkbox"/>	<input type="checkbox"/>	<input type="checkbox"/>	<input type="checkbox"/>	<input type="checkbox"/>
B · 單位指導人員之教學態度	<input type="checkbox"/>	<input type="checkbox"/>	<input type="checkbox"/>	<input type="checkbox"/>	<input type="checkbox"/>
C · 單位指導人員安排的教學活動	<input type="checkbox"/>	<input type="checkbox"/>	<input type="checkbox"/>	<input type="checkbox"/>	<input type="checkbox"/>
D · 發問時指導人員給你的回答	<input type="checkbox"/>	<input type="checkbox"/>	<input type="checkbox"/>	<input type="checkbox"/>	<input type="checkbox"/>
E · 你感到滿意的實習單位是 _____，理由 _____					
F · 你感到不滿意的實習單位是 _____，理由 _____					
G · 最具教學精神的單位是 _____，理由 _____					
H · 讓你專業知識增長最多的單位是 _____，理由 _____					
建議：_____					

#### 2. 實習態度方面：

	非常不滿意	不滿意	尚可	滿意	非常滿意
A · 你對自己的專業知識的成長	<input type="checkbox"/>	<input type="checkbox"/>	<input type="checkbox"/>	<input type="checkbox"/>	<input type="checkbox"/>
B · 你對自己的照顧能力	<input type="checkbox"/>	<input type="checkbox"/>	<input type="checkbox"/>	<input type="checkbox"/>	<input type="checkbox"/>
C · 你對自己在實習時的用心程度	<input type="checkbox"/>	<input type="checkbox"/>	<input type="checkbox"/>	<input type="checkbox"/>	<input type="checkbox"/>
D · 你對自己能把握學習機會	<input type="checkbox"/>	<input type="checkbox"/>	<input type="checkbox"/>	<input type="checkbox"/>	<input type="checkbox"/>
E · 你對自己出缺席情形	<input type="checkbox"/>	<input type="checkbox"/>	<input type="checkbox"/>	<input type="checkbox"/>	<input type="checkbox"/>
F · 你對自己的溝通能力的成長	<input type="checkbox"/>	<input type="checkbox"/>	<input type="checkbox"/>	<input type="checkbox"/>	<input type="checkbox"/>
G · 你對自己寫實習報告的用心程度	<input type="checkbox"/>	<input type="checkbox"/>	<input type="checkbox"/>	<input type="checkbox"/>	<input type="checkbox"/>
H · 你對課程實習配合度	<input type="checkbox"/>	<input type="checkbox"/>	<input type="checkbox"/>	<input type="checkbox"/>	<input type="checkbox"/>
I · 實習前對實習目標了解程度	<input type="checkbox"/>	<input type="checkbox"/>	<input type="checkbox"/>	<input type="checkbox"/>	<input type="checkbox"/>
J · 實習前你對自己的準備度	<input type="checkbox"/>	<input type="checkbox"/>	<input type="checkbox"/>	<input type="checkbox"/>	<input type="checkbox"/>

建議： \_\_\_\_\_

實習後，你對生物科技的興趣是：

變得很有興趣      原因： \_\_\_\_\_

沒改變              原因： \_\_\_\_\_

減少了              原因： \_\_\_\_\_

毫無興趣            原因： \_\_\_\_\_

三、具體建議：

A·實習方面：

\_\_\_\_\_  
\_\_\_\_\_

B·實習單位的選擇及實習時段安排

\_\_\_\_\_  
\_\_\_\_\_

C·實習後，你覺得最需要加強或實際應用最多的科目：

\_\_\_\_\_  
\_\_\_\_\_  
\_\_\_\_\_

D·其它：

\_\_\_\_\_  
\_\_\_\_\_



(實習合作機構填寫)

## 南華大學 實習學生考評表

實習合作機構名稱：

日期： 年 月

日

系別	年、班 級	學號	姓名	實習期間	
				年 月 日	~ 年 月 日
實習部門				實習時數	小時
評分項目		配分	得分	分項評語	
1	學習態度與精神	10			
2	工作熟練度與效率	10			
3	責任感與主動性	10			
4	服從性與貫徹性	10			
5	人際關係與和諧度	10			
6	儀態、禮節與職場倫理	10			
7	團隊配合度	10			
8	溝通技巧	10			
9	出勤情形	10			
10	實習整體表現	10			
總分		100			
總評與 建議	一、總評： 二、建議：				
實習合作 機構指導 人員	考評人 職 稱：				簽章：
<div style="border: 1px dashed black; width: 100%; height: 100%; display: flex; align-items: center; justify-content: center;">             實習機構用印           </div>					
以下欄位由本校相關單位簽核					
實習輔導 老師				系主任	

(實習合作機構填寫)

- 1. 請貴機構於實習結束後填妥考評，將此表寄回本校學系實習輔導總評成績
- 2. 本表欄位及內容得依系實際需要增刪或編製。

### 南華大學學生實習考勤表

系別：\_\_\_\_\_

年(班)級：\_\_\_\_\_ 學號：\_\_\_\_\_ 學生姓名：\_\_\_\_\_

實習合作機構：\_\_\_\_\_

實習期間：\_\_\_\_\_年 \_\_\_\_\_月 \_\_\_\_\_日至 \_\_\_\_\_年 \_\_\_\_\_月 \_\_\_\_\_日

日期	實習時間	時數(小時)	簽到	實習合作機構簽章
1	至			
2	至			
3	至			
4	至			
5	至			
6	至			
7	至			
8	至			
9	至			
10	至			
11	至			
12	至			
13	至			
14	至			
15	至			

實習總時數：\_\_\_\_\_小時

合作實習機構簽署：

實習合作機構代表人  
簽章

實習合作機構用印

(實習合作機構填寫)

## 南華大學校外實習合作機構對實習課程暨實習學生滿意度問調查

敬愛的先進，您好：

承蒙 您的悉心指導，讓本系(所)學子有實務學習的機會，謹致敬意與謝忱。

為了瞭解校外實習合作機構對本系(所)實習課程暨實習學生實習期間的表現，希望藉由本問卷調查來檢視本系(所)在教學與課程設計是否能提升學生的就業競爭力，並作適時調整。問卷僅供本系(所)課程修正及瞭解實習機構對學生們的意見，對外絕對保密，請安心填寫。敬請 惠予撥冗填答，您的每項意見對我們都具有重大意義。

謝謝您對本校實習學生的愛護與悉心教導！順頌

商祺

南華大學 自然生物科技學系 敬啟

## 一、實習單位基本資料

公司名稱		統一編號	
聯絡人		連絡電話	
連繫地址		E-mail	

公司行業：農林漁牧業礦業及土石採取業製造業營造業大眾傳播業  
水電煤氣業運輸倉儲及通信業服務業休閒觀光相關產業百貨零售業  
網路與資訊業軍公教其他\_\_\_\_\_

## 二、滿意度調查

1. 貴公司對本系(所)實習生整體表現的滿意度如何？

非常滿意 滿意 普通 不滿意 非常不滿意

(若為不滿意，請說明原因：\_\_\_\_\_)

學習態度不佳 出勤狀況不佳 缺乏職場倫理觀念

溝通表達能力不佳 組織分析能力不佳 其他

2. 貴公司對本系(所)實習課程之安排滿意度如何？(此結果將回饋至課程，進行加強改善)

非常滿意 滿意 普通 不滿意 非常不滿意

(若為不滿意，請說明原因：\_\_\_\_\_)

課程規劃不佳 實習課程型態不佳 其他

3. 對本系(所)實習制度的行政配套措施上滿意度如何？(此結果將回饋至行政流程，進行改善)

非常滿意 滿意 普通 不滿意 非常不滿意

(若為不滿意，請說明原因：\_\_\_\_\_)

系(所)未認真訪視同學，缺乏關懷同學 系(所)未處理實習單位反應問題 其他

4. 其他建議：

中華民國 \_\_\_\_\_ 年 \_\_\_\_\_ 月 \_\_\_\_\_ 日

## 南華大學自然生物科技學系 校外實習報告評分表

姓名：

學號：

書面報告評分表(占學期成績 25%)			
項 目	配分	得分	備註
<b>實習單位介紹</b>			
實習單位之背景及概況簡介	10		
實習單位之工作內容描述	10		
<b>校外實習狀況描述</b>			
實習日誌(如附表二) 每日 12 級標楷體 100 字及照片一張	30		
實習心得報告(12 級標楷體 1000 字) 實習工作心得與收穫	30		
<b>檢討與建議</b>			
關於自己(12 級標楷體 500 字)	10		
關於學校(12 級標楷體 500 字)	10		
總分	100		
口頭報告評分表(占學期成績 25%)			
項目	配分	得分	備註
臺風及儀態	40		
臨場反應及報告充實度	25		
總分	100		
校外實習成績總評表			
實習單位成績 50%	口頭報告成績 25%	書面報告成績 25%	學期成績

評分教師簽章：

評語：